Informationsveranstaltung 08./15.11.2023

Ein großer Wechsel steht bevor, von der relativ kleinen Grundschule an die relativ große weiterführende Schule!

Welche Information ist für Sie wichtig?

1. Frühzeitig Richtung Abitur oder nicht?

2. Welche Anforderungen muss mein Kind am Gymnasium erfüllen?

3. Was ist, wenn es nicht rund läuft?

4. Wie ist es so am Gymnasium Ganderkesee?

5. Einladung

1. Das Gymnasium ist geprägt durch die Ausrichtung auf das Abitur

Bedeutung des Abschlusses:
Mehr Auswahlmöglichkeiten mit Abitur

Auf dem Weg zum Abitur ist kein Schulwechsel mehr erforderlich

Frühzeitige Ausrichtung des Unterrichts auf das Abitur

Breite und Tiefe der Allgemeinbildung

Aufbauender Unterricht in den Abiturfächern ab der 5. Klasse

Fach/ Klassen	5	5m	6	6(e)m	7	7m	8	8(e)m	9	9m	10	10m	11
Geschichte	2	2	2	2	1	1	1	1	1	1	2	2	2
Erdkunde	2	2	1	1	2	2	1	1	2	1	1	1	1
Politik-Wirtschaft	-	-	-	-	-	-	2	2	2	2	2	2	3[9]

Unterrichtsfächer = Abiturfächer
Lehrkräfte 5. Jahrgang = Abiturlehrkräfte:
-> von Beginn an z.B. korrekte Fachsprache, zunehmend ausführliche und komplexe Texte u.v.a.m.

Unterrichtsorganisation in den 5. Klassen

	Montag	Dienstag	Mittwoch	Donnerstag	Freitag
7:45 8:30	.RE LN A14 1)	EN MR A02	DE HT A02 Co-Klassenlehrkraft	MA ON A02 Klassenlehrkraft	
8:35 9:20	.RE LN A14 2) einstündig				DE HT A02 Co-Klassenlehrkraft
9:40 10:25	PH BS C16	GE HM A02	EN MR A02	VF ON A02 Klassenlehrkraft	SP ON HL1 Klassenlehrkraft
10:30 11:15				DE HT A02 Co-Klassenlehrkraft	
11:30 12:15	MA ON A02 Klassenlehrkraft	EK LÖ A02	BI DL C04	MU HT D01 Co-Klassenlehrkraft	KU RA F01
12:20 13:05					
13:10 13:55	.FÖ FRE A12 3) Q2			.FÖ SMR A12 7) Q2	
14:10 14:55	.Mini ON A02 4) Q1	.Mini FO A02 5) Q1	.Mini KT A02 6) Q1	.Mini WEI A02 8) Q1	
15:00 15:45					

29 Wochenstunden

Klassenlehrkraft + Co-Klassenlehrkraft

Prinzip der Fachlehrkräfte

Verlässliche 6. Stunde

Fördern und AGs

Ganztagsangebot

Gymnasium Ganderkesee

Einblicke in den 5. Jahrgang

Behutsamer Einstieg im 5. Jahrgang: Wenig Hausaufgaben

h	Fach	Lehrkräfte	Klassen	Lehrstoff	Abwesenheiten	Hausaufgaben
1	CH	WT	5B	Beenden der Experimente z...	✓ Keine Abwesenheiten	
2	CH	WT	5B	Beenden der Experimente z...	✓ Keine Abwesenheiten	
3	SP	WT	5B	Einf. Rückwärtsrolle, Vertiefu...	✓ Keine Abwesenheiten	
4	SP	WT	5B	Einf. Rückwärtsrolle, Vertiefu...	✓ Keine Abwesenheiten	
5	MA	LE	5B	Maßstäbe umrechnen	✓ Keine Abwesenheiten	S. 48/27: Zimmer im M...
6	VF	LZ	5B	Klassenrat		
7	AG	MZ	5B, 5D, 5E, 5FM, 6D, 7DM, AG	Adeste fideles, um poquito c...	✓ Keine Abwesenheiten	

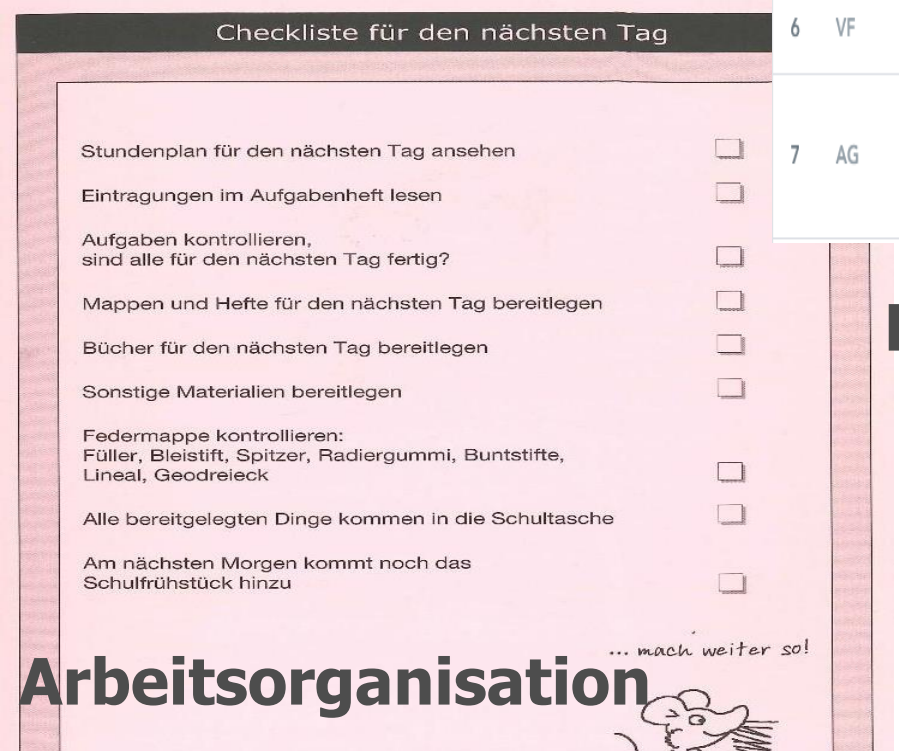

Arbeitsorganisation

Methodentraining, auch digital

Aktuell: Unterricht im 5. Jahrgang

Inklusion ist in den Unterricht integriert, gute Erfahrungen mit Schulbegleitungen

2. Die Anforderungen: Ist mein Kind ein Gymnasialschüler, eine Gymnasialschülerin?

Einige Kennzeichen: GymnasialschülerInnen sind …

- geistig beweglich
- bereit zur Mitarbeit
- interessiert an verschiedenen Themen
- bereit, sich auf die Schule einzulassen.

Beratung durch die Grundschulen!

Die „Ja, aber – Kinder“ – das Problem der Prognose

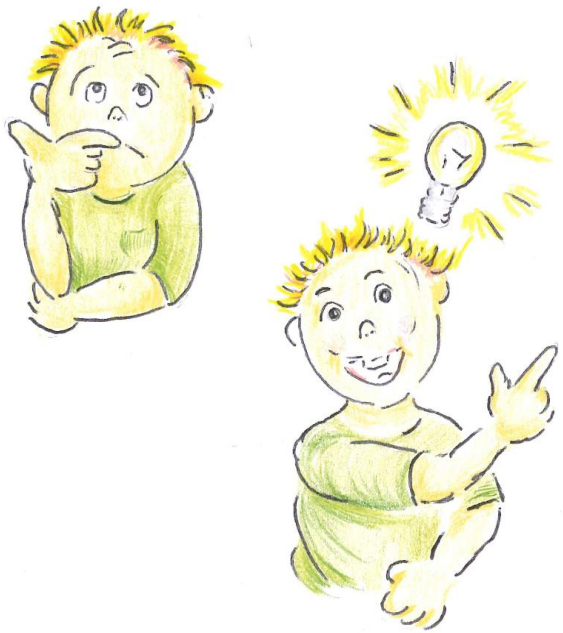

- wenn ein Kind schwankende Leistungen zeigt
- wenn ein Kind in einigen Fächern sehr gut ist, in anderen nicht
- wenn „stille Könner“ sich nicht zeigen
- wenn ein Kind sich sehr für praktische Fragen interessiert
- wenn ein Kind eher verspielt und (noch) nicht zielorientiert ist.

Kinder sind Wundertüten, man kann gar nicht genau vorhersagen, wer sich wie entwickeln wird!
Die Entscheidung der Eltern hat sich aber in der überwältigenden Mehrzahl der Fälle bewährt!

Langjährige Erfahrungen

Gut 50% eines Jahrgangs besuchen das Gymnasium

Nach Jahrgang 5/6 nicht versetzt oder Wechsel an die Oberschule: 1 bis 3% des Jahrgangs
= Bestätigung von 97-99% der Elternentscheidungen!

Spätere Wechsel (ab Jg. 7) an die Oberschulen:

Wechsel Gy -> Obs: Unkompliziert

Wechsel Obs -> Gy: an mehrere Voraussetzungen gebunden

3. Was ist, wenn es nicht rund läuft? Leistungsprobleme

Grundlegend am Gymnasium: Individuelle Förderung bei einem (ungefähr) gemeinsamen Niveau

=> Binnendifferenzierung z.B. Mathe, 6. Klasse:

Der Lehrer soll für das Klassen-
fest 6 Limonadenkisten kaufen.
Eine Kiste kostet 4,88 €
Wieviel Geld muss er mitnehmen?
(-> verschiedene Strategien!)

Hilfe für Unentschlossene:
(Anleitung:
Multiplikation ganzer Zahlen)
Zusatz für Schnelle:
Einige meinen: 5,5 Kisten reichen

Was ist, wenn es nicht rund läuft? Leistungsprobleme

- „Zwischennoten" und Förderpläne
- Intensivkurse pro Quartal
- Hausaufgabenaufsicht (7. Stunde)
- Miniclub (Ganztagsangebot Mo – Do, Tage wählbar, bis 15.45 Uhr)
- Schüler helfen Schülern: 2012/2013 mit den Rotariern von und für uns entwickelt

Was ist, wenn es nicht rund läuft?

Stress in der Klasse

Klassenrat als einheitliches Verfahren für die Besprechung von Problemen
Wichtig: Vertrauen schenken

Was ist, wenn es nicht rund läuft? Pubertät

Regelverstöße:
Konzentration auf den pädagogischen Umgang

- -> Klärung, was genau passiert ist (schriftlich)
- -> Perspektive: Zukunft
- -> Verantwortungsübernahme und Wiedergutmachung

Gymnasium Ganderkesee

M8was-Tage

Präventionskonzept

Prävention in allen Jahrgängen

z.B. Alkoholprävention im 8. Jahrgang

4. Wie ist es am GymGan?

Unterricht und mehr

Bläserklassen in Jahrgang 5 + 6
Musikprofil (Jahrgänge 6 bis 10)

Berufsorientierung

z.B. Zukunftstag (verpflichtend in 5/6)
Betriebspraktika in Jg. 9 und 11
Individuelle Beratung durch die Arbeitsagentur etc.

Berufsbörse für Jg. 11/12

Gymnasium Ganderkesee

Begabtenförderung

Science Fair (09.02.2024)

Empfehlung für Schülerakademien und Wettbewerbe

Frühstudium

Gymnasium Ganderkesee

Positive Lernumgebung:

Nischen und gemütliche Ecken

Tradition und Moderne

Positive Lernumgebung:

Bewegungsangebote für verschiedene Altersstufen

Gymnasium Ganderkesee

Aktive Schülerschaft

SV: Weihnachtsaktion

Spendenlauf für Erdbebenopfer

Schülerguides

Spenden für die Ukraine

Kunst-LK

Volleyballturnier

13. Jg: Abistreich

Gymnasium Ganderkesee

Buspatinnen im Schuljahr 2023/2024

Aenne Tönjes
Immer
Buslinie 244

Marieke Tabken
Immer
Buslinie 244

Kim Jordt
Heide
Buslinie 245

Franziska Bloom
Schierbrok
Buslinie 245

Mia-Madita Kempe
Heide
Buslinie 245

Jana Griep-Raming
Bookholzberg
Buslinie 246

Lenja Duhr
Bookholzberg
Buslinie 246

Hannah Abshagen
Heide
Buslinie 245

Margarita Iwanowa
Bookholzberg
Buslinie 246

Liara Schmidt
Bookholzberg
Buslinie 246

Marlena Dirks
Bookholzberg
Buslinie 246

Leah Bartel
Bookholzberg
Buslinie 246

Sophie Lietzau
Falkenburg
Buslinie 247

Maite Runge
Elmeloh,
Schönemoor
Buslinie 245

Neele Gillerke
Falkenburg
Buslinie 247

Buspaten unterstützen und geben Sicherheit

Das Thema Busfahren

Schulbezirk: Gemeinde Ganderkesee

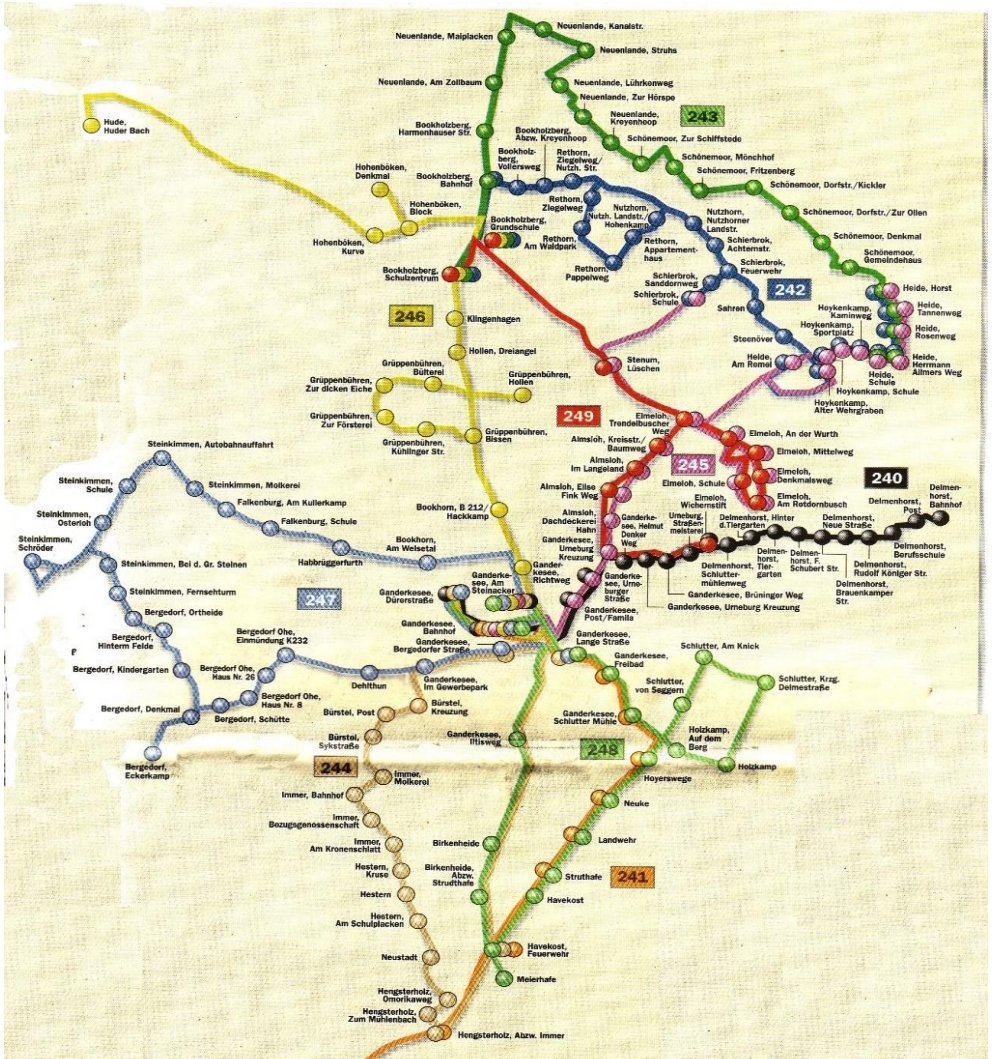

Feste feiern

Abiturjahrgang 2023

Wie kommt man zur Entscheidung?

Entscheidung bis Mai!

Anmeldung

2. bis 4. Mai 2023
persönlich oder digital

Nennung von 2 Freunden

Nennung der für Jg. 6 geplanten 2. Fremdsprache

Musikklasse?

Nähere Information schriftlich
und auf der Homepage

Herzlich willkommen am

Ausblick 2024:
50 Jahre GymGan:
Schulfest am 31.08.2024

Besuchen Sie uns zum Weihnachtskonzert (19.12.),
Schnupperunterricht mit FS-Info (22.02., 16:00 – 18:00),
Bläserklassenpräsentation (06.03. vormittags),
bunten Nachmittag mit Musik-Info (18.04., 16:00 – 18.00).

Schauen Sie auch einfach mal auf unserer Homepage rein!
www.gymnasium-ganderkesee.de